

**TEGNFORKLARING:** (plandata)  
Felles for kommuneplan PBL 1985 og 2008

- Grense for arealførelse
- Andre planobjekter**
- Viktige Naturtyper - dam
  - Viktige Naturtyper - tjern
  - Viktige Naturtyper - myr
  - Viktige Naturtyper - bekk
  - Viktige Naturtyper - evjer
  - Viktige Naturtyper - evjer
  - Viktige Naturtyper - mark
  - Viktige Naturtyper - park
  - Viktige Naturtyper - småbiotop

**Kommuneplan/Kommunedelplan PBL 2008**

- Angittensynsgrense
  - Angittensynsone - Hensyn landskap
- Felles for kommuneplan PBL 1985 og 2008**
- Planområde
  - Planens begrensning
  - Grense for arealførelse
  - Kommune(del)plan - påskrift

Det vises i tillegg til avsatte arealer for ny naturtype leireravine, med kode N1N langs Glomma (fargelagt: gjennomskiktig lilla)

kilde: www.naturbase.no

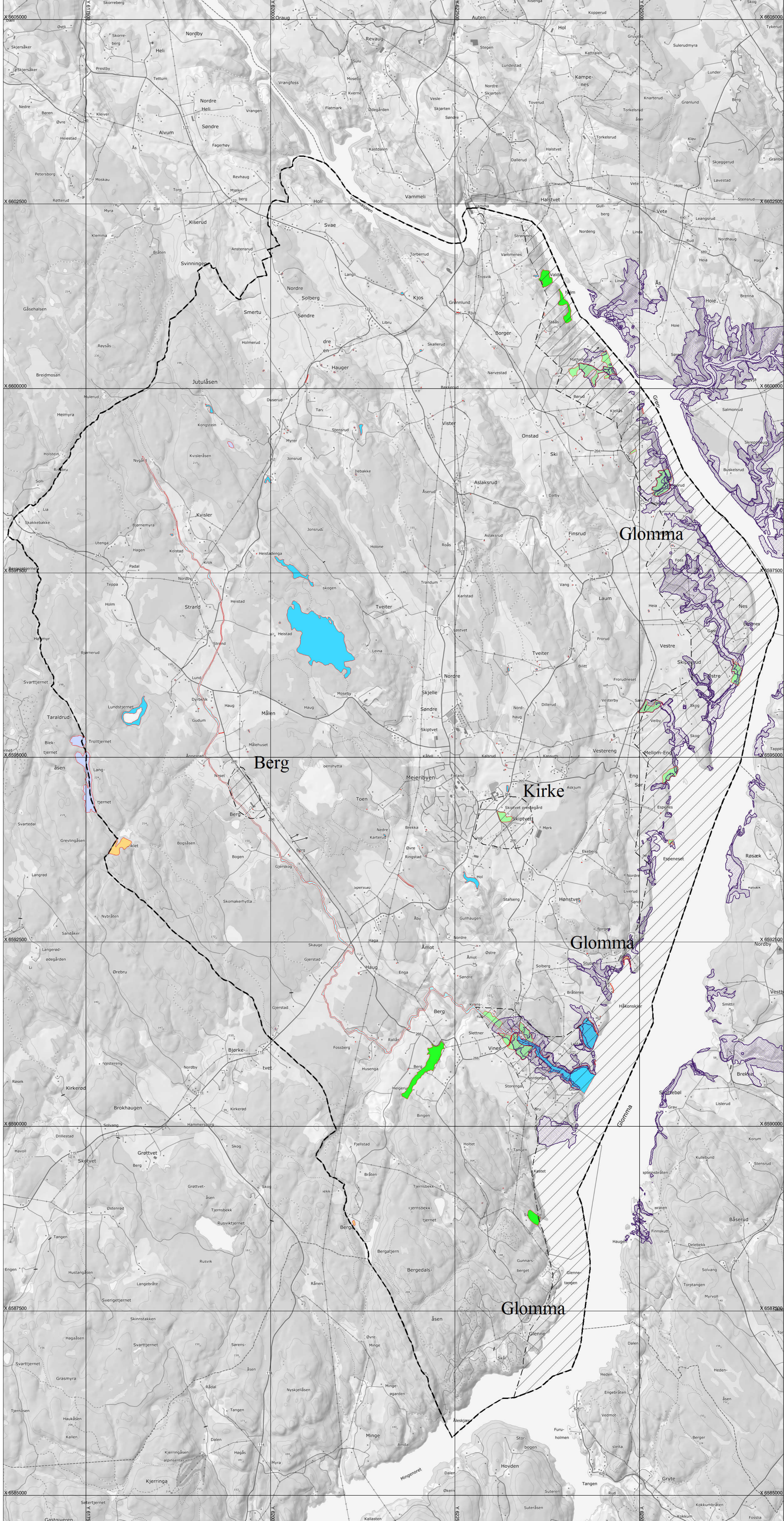

Basiskartet er tegnet med svak gråfarge  
Dette kartet er elektronisk godkjent og trenger ikke underskrift. Kartet er i samsvar med vedtaket.

ordfører

**AREALDELEN FOR KOMMUNEPLAN**

MED TILHØRENDE BESTEMMELSER

**Skiptvet kommune**

Kartgrunnlag: SFKB N50  
Koordinatsystem: Euref 89 sone 32  
målestokk A1: 1:25000  
målestokk A3: 1:50000  
0 250 500 750 1000 m

---

**SAKSBEHANDLING IFLG. PLAN- OG BYGNINGSLOVEN**      *Dato - utskrift: 20.06.2019*  
*Revisjon: ifølge PBL 2008 og endringer*

---

**STATUS:** REVIDERT ETTER HØRINGSPERIODEN - SB1 TATT UT      18.06.2019

**TEMA:** *Naturtyper - kulturlandskap*

<b>Kommunestyrets vedtak:</b>	KST	03.09.2019
2. gangs behandling i det faste utvalget for plansaker	FSK	27.09.2019
Høringsperiode etter 1. gangs behandling	KST	12.04.2019 - 31.05.2019
1. gangs behandling i det faste utvalget for plansaker	KST	09.04.2019
Fatsetting av planprogram	KST	18.04.2017
Høring og offentlig ettersyn av planprogram	FSK	10.02.2017
Vedtatt om oppstart og kunngjøring	FSK	06.12.2016

**PLANEN UTARBEIDET AV: PLT-FvdR PLANID: 20160003 TEGNNR.T1-b**