

TEGNFORKLARING

- Plandata
Reguleringsplan PBL 2008
- · — · — Sikringsonegrense
 - - - - - Bestemmelsegrense
 - Boligbebyggelse
 - Renovasjonsanlegg
 - Veg
 - Gangveg/gangareal/gågate
 - Parkering
 - Grønnstruktur
 - Landbruksformål
 - Sikringsone - Frisikt
 - Bestemmelseområde-Anlegg- og riggområde
- Felles for reguleringsplan PBL 1985 og 2008
- — — — — Regulerings- og bebyggelsesplanområde
 - — — — — Planens begrensning
 - — — — — Formålsgrense
 - — — — — Byggegrense
 - - - - - Frisiktslinje
 - — — — — Påskrift feltnavn
 - — — — — Påskrift areal
 - — — — — Påskrift plantilbehør

Basiskartet er tegnet med svak gråfarge

Kartopplysninger

Kilde for basiskart: Geovekst
 Dato for basiskart: 23.05.2019
 Koordinatsystem: UTM sone 32 / Euref89
 Høydegrunnlag: NN 2000

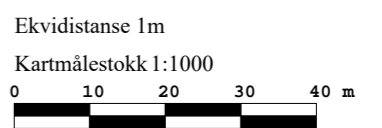

AREALPLAN ETTER PBL AV 2008
Øyvegen del ab Gnr. 1 Bnr. 7

Nasjonal arealplan-ID
5028 2016003
 Plantype:
Detaljregulering
 Forslagsstiller:
Privat
 Saksnummer:
2015/4641

SAKSBEHANDLING ETTER PLAN- OG BYGNINGSLOVEN

Planvedtak:	Behandlingsorgan	Motesaknr	Dato	Sign
Kunngjøringsdato for planvedtak: 24.05.2019				
Dato for siste revisjon av plankart: 10.04.2019				
Planvedtak:	KST	31/19	14.05.2019	STHAU
2. gangs behandling	FMSK	76/16	23.08.2016	
Høring og offentlig ettersyn fra/til: 09.09.2016-24.10.2016				STHAU
1. gangs behandling	FMSK	42/16	26.04.2016	STHAU
Kunngjøring av oppstart av planarbeidet:			27.11.2015	STHAU

PLANEN ER UTARBEIDET AV:
Selberg Arkitekter