

X 7035375

X 7035300

X 7035225

Y 560050

25

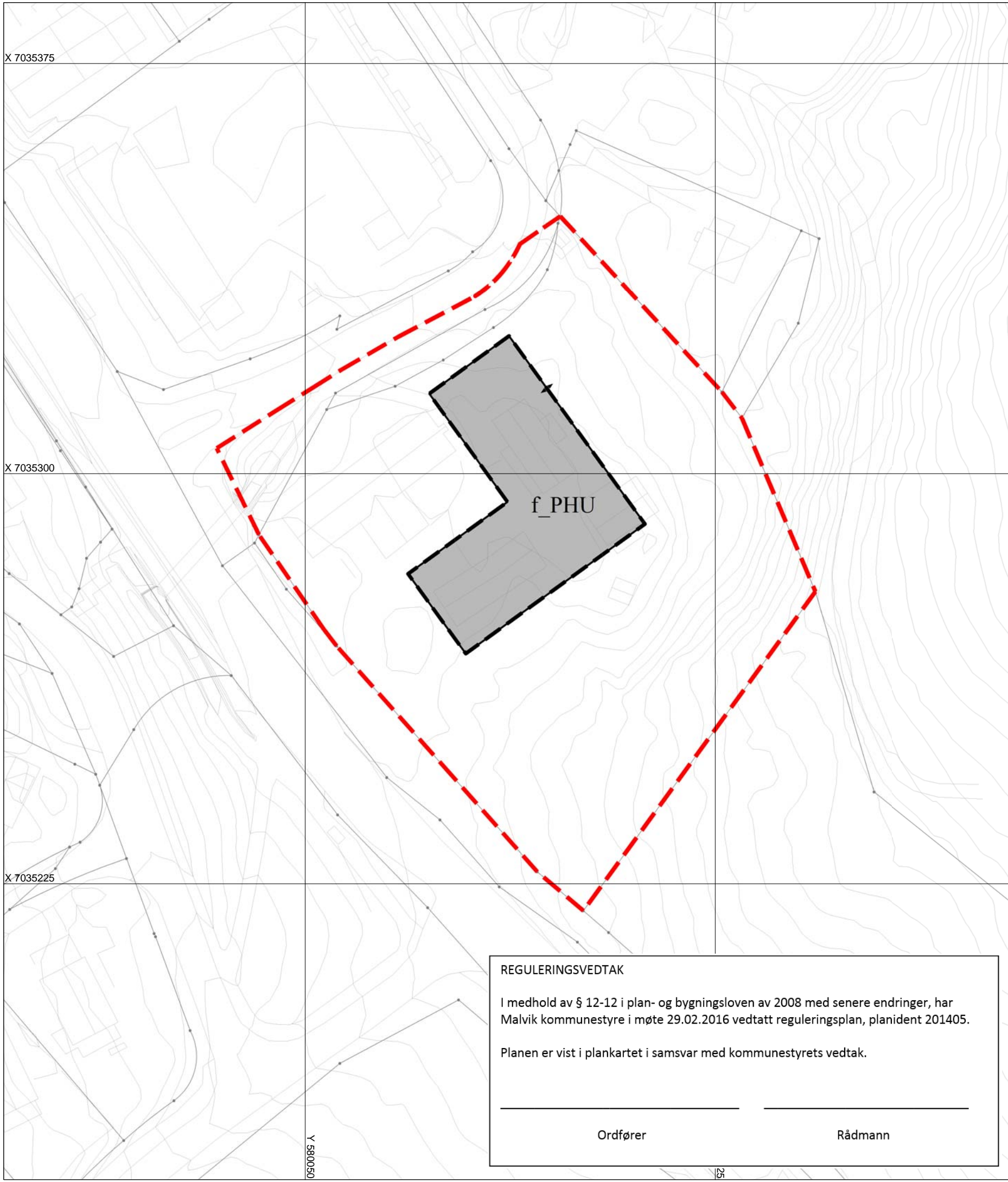

### TEGNFORKLARING

Samferdselsanlegg og teknisk infrastruktur (PBL2008 §12-5 NR.2)

Parkeringshus/-anlegg

Reguleringsplan-Felles for PBL 1985 og 2008

- Planens begrensning
- Planens begrensning på grunnen
- Faresonegrense
- Formålsgrense
- Byggegrense
- Abc Påskrift feltnavn

**På grunnen**  
**Parkeringskjeller**      **Under grunnen**



**MALVIK KOMMUNE**  
**Detaljregulering for Saksvik Øvre**  
 Plankart 2 av 2 - regulering under grunnen  
 MED TILHØRENDE REGULERINGSBESTEMMELSER

Ekvidistanse: 1 m  
 Arkstørrelse: A3  
 Koordinatsystem: UTM sone32 euref  
 Dato for basiskartet: 20.03.2015  
 Kartmålestokk 1:750

**REGULERINGSVEDTAK**

I medhold av § 12-12 i plan- og bygningsloven av 2008 med senere endringer, har Malvik kommunestyre i møte 29.02.2016 vedtatt reguleringsplan, planident 201405.

Planen er vist i plankartet i samsvar med kommunestyrets vedtak.

\_\_\_\_\_

Ordfører    Rådmann

|   |   | DATO    | SIGN.        |
|---|---|---------|--------------|
| Revisjoner:   | 1 |         |              |
|   | 2 |         |              |
|   | 3 |         |              |
| SAKSBEHANDLING IFLG. PLAN- OG BYGNINGSLOVEN                   |   | UTVNR.  | DATO         |
| Kunngjøring av oppstart av planarbeidet                       |   | 43/15   | 19.09.2014   |
| 1. gangs behandling i utvalg for areal og samfunnsplanlegging |   | 43/15   | 21.05.2015   |
| Offentlig ettersyn fra 09.06.2015 til 12.08.2015              |   |         | V.W          |
| 2. gangs behandling i utvalg for areal og samfunnsplanlegging |   |         | 29.02.2016   |
| Kommunestyrets vedtak   |   | 13/16   | 29.02.2016   |
|   |   |         | V.W          |
| FORSLAGSSTILLER:  |   | PLANID. | SAKSNR.      |
| DATO: 24.10.2014  |   | 201405  | 2008/2996    |
| <b>Solem Arkitektur AS</b>                                    |   |         | SAKSBEH. V.W |