

TEGNFORKLARING: (plandata)

- Felles
 - - - Planens begrensning
 - - - Kommunedelplan - påskrift
 Abc
 Hensynssoner (§11-8)
 Faresone - Flomfare
 Linje- og punktsymboler
 Faresone grense
 Midtlinje vassdrag

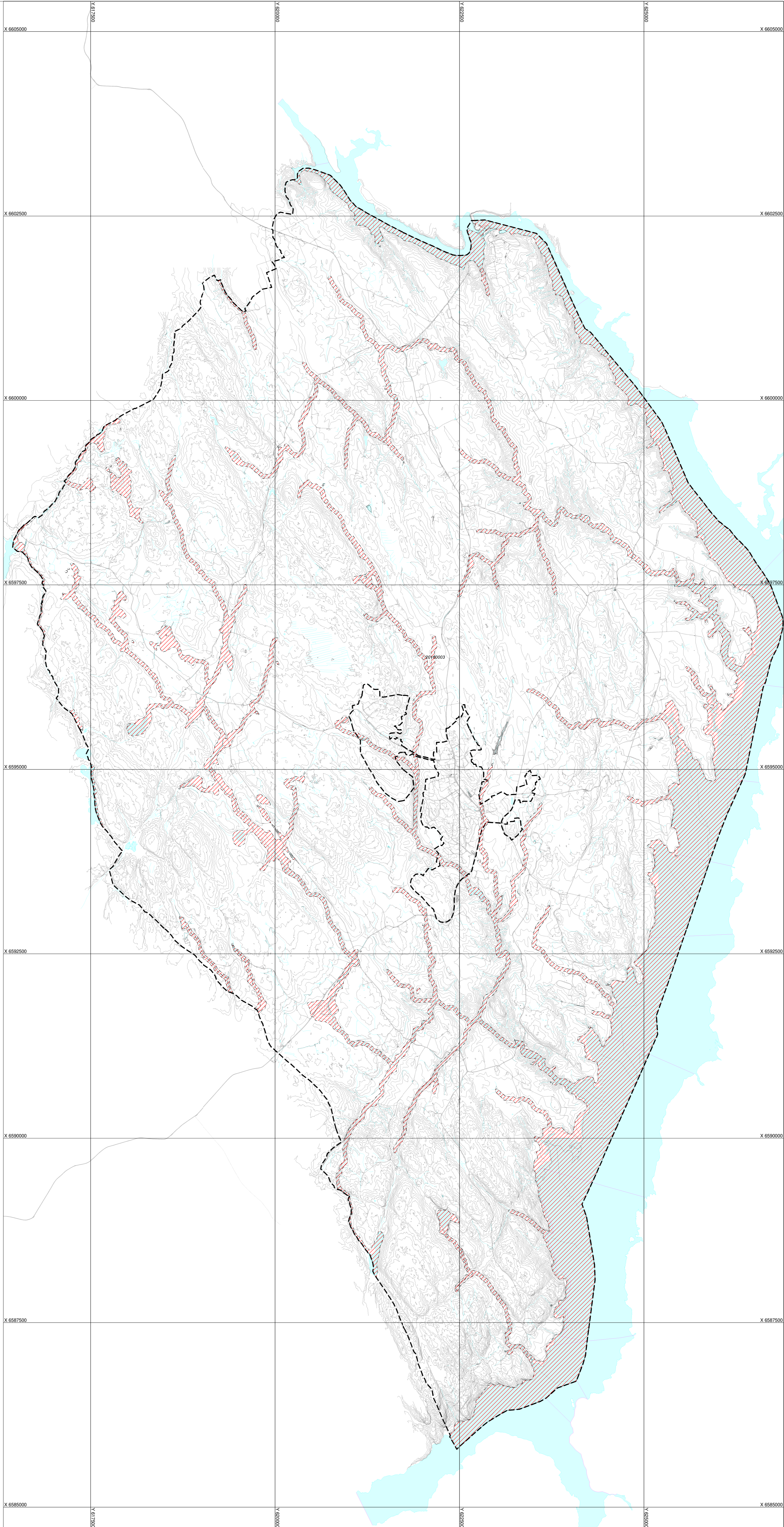

Basiskartet er tegnet med svak gråfarge

Dette kartet er elektronisk godkjent og trenger ikke underskrift. Kartet er i samsvar med vedtaket.

ordfører

AREALDELEN FOR KOMMUNEPLAN 

MED TILHØRENDE BESTEMMELSER

Skiptvet kommune

Kartgrunnlag: SFKB N50
 Koordinatsystem: Euref 89 sone 32
 målestokk A1: 1:25000
 målestokk A3: 1:50000

0 250 500 750 1000 m

SAKSBEHANDLING IFLG. PLAN- OG BYGNINGSLOVEN Dato - utskrift: 01.03.2022
 Revisjon: ifølge PBL 2008 og endringer

STATUS: Endringer etter hørings av sentrumsplan om skred og flom 06.10.2021
 REVIDERT ETTER HØRINGSPERIODEN - andre endringer 24.06.2019
 REVIDERT ETTER HØRINGSPERIODEN - SB1 TATT UT 18.06.2019

TEMA: **K2 - juridisk bindende kart for flomfare**

Kommunestyrets vedtak:	KST	03.09.2019
2. gangs behandling i det faste utvalget for plansaker	FSK	27.08.2019
Høringsperiode etter 1. gangs behandling		12.04.2019 - 31.05.2019
1. gangs behandling i det faste utvalget for plansaker	KST	09.04.2019
Fatsetting av planprogram	KST	18.04.2017
Høring og offentlig ettersyn av planprogram	FSK	10.02.2017
Vedtaket om oppstart og kunngjøring	FSK	06.12.2016

PLANEN UTARBEIDET AV: PLT-Fvdr PLANID: 20160003 TEGNNR.K2-c