

TEGNFORKLARING: (plandata)

Høydeinformasjon

Høydekurve 5m

Regionalplan

-  Tettstedsbebyggelse - nåværende
-  Tettstedsbebyggelse - fremtidig

Felles for regionalplan

-  Planområde
-  Tettstedsavgrensning ca. 2,19 km²
-  Grense for areallomål
-  Påskrift - areal i km²

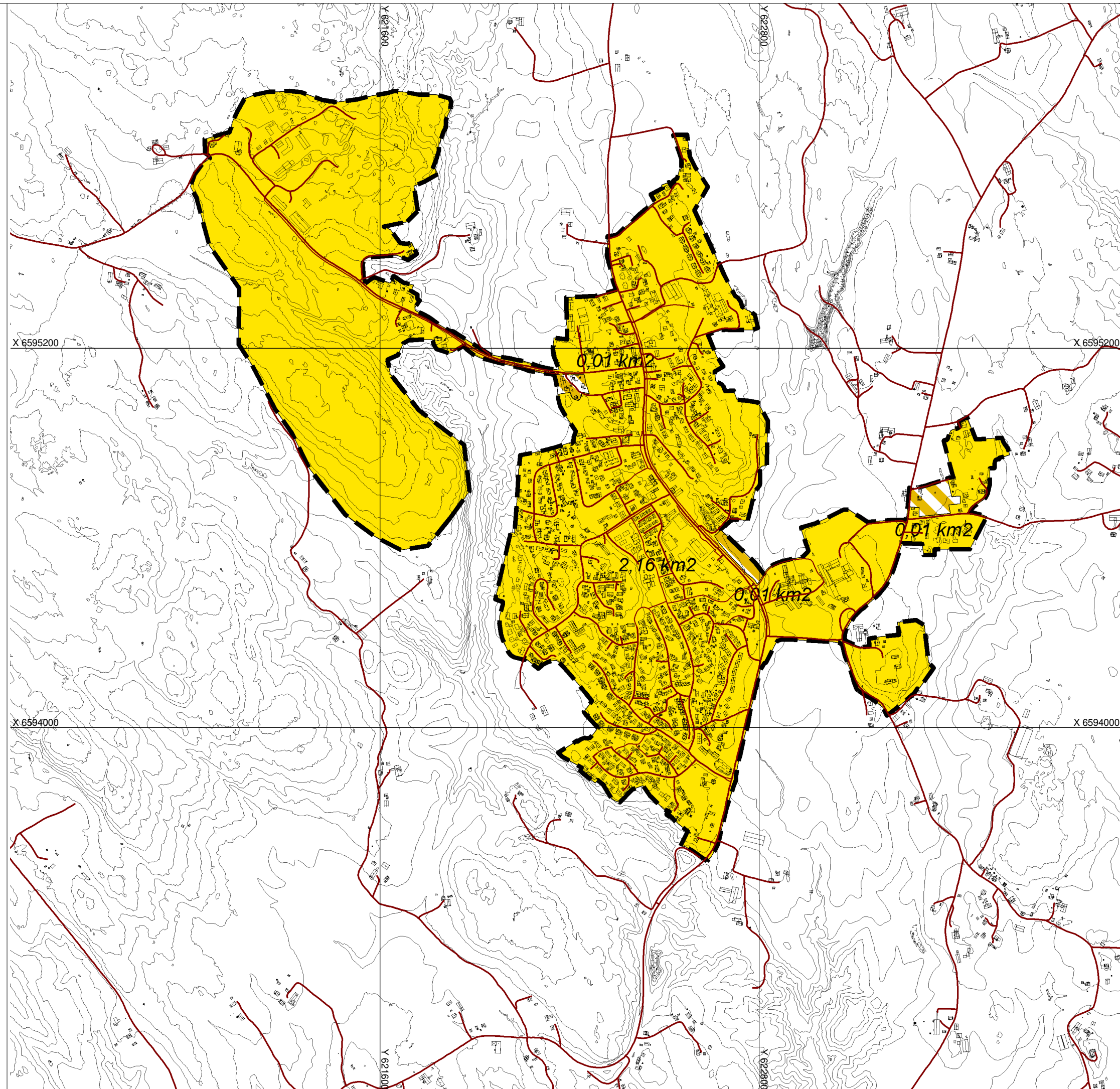

Basiskartet er tegnet med svak gråfarge

Dette kartet er elektronisk godkjent og trenger ikke underskrift. Kartet er i samsvar med vedtaket.

ordfører

Skiptvet
kommune
**KOMMUNEDELPLAN FOR
SKIPTVET SENTRUM**

"SENTRUMSPLANEN" - 2022 - 2034

MED TILHØRENDE BESTEMMELSER

Kartgrunnlag: FKB

Koordinatsystem: Euref 89 sone 32

målestokk A3: 1:12000



SAKSBEHANDLING IFØLGE PLAN- OG BYGNINGSLOVEN

KART: T6s Tettstedsavgrensning utskrift: 21.06.2022**Kommunestyrets vedtak:** **KS 22/...** **13.09.22**

Revisjon: Endringer i planforslag etter 2. gangs høring (C) 16.06.22

Revisjon: Endringer i planforslag etter 2. gangs behandling (B') 05.04.22

Revisjon: Endringer i planforslag etter høringsperiode (B) 10.02.22

Revisjon: Endringer i planforslag etter vedtak i kommunestyremøte (A) 20.04.21

3. gangs behandling i det faste utvalget for plansaker FS 22/... 06.09.22

2. gangs behandling i det faste utvalget for plansaker KS 22/031 05.04.22

1. gangs behandling i det faste utvalget for plansaker KS 21/026 20.04.21

Planforslag (-) 26.02.21

Fatsetting av planprogram KS 20/087 17.09.20

Høringsfrist og offentlig ettersyn av planprogram KS 20/025 08.06.20

Vedtak om oppstart og kunngjøring KS 20/025 15.04.20

PLANEN UTARBEIDET AV: PLT-FvdR PLANID: 20200001 TEGNNR. T6s'