

TEGNFORKLARING: (plandata)

Høydeinformasjon

Høydekurve 5m

Regionalplan



Tettstedsbebyggelse - nåværende

Tettstedsbebyggelse - fremtidig

Felles for regionalplan

Planområde

Tettstedsavgrensning ca. 2,19 km²

Grense for areallomål

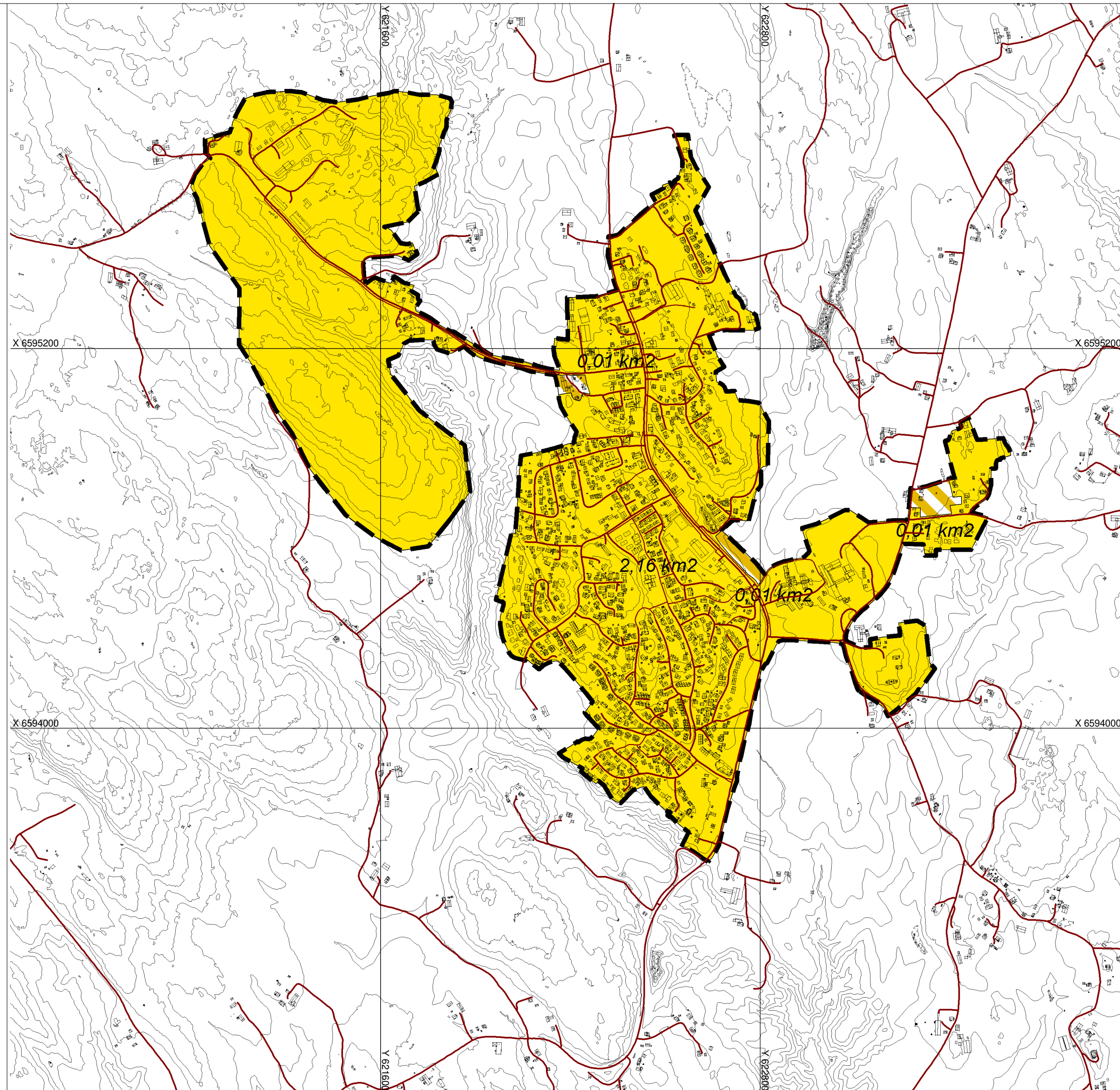
Påskrift - areal i km²

Basiskartet er tegnet med svak gråfarge

Dette kartet er elektronisk godkjent og trenger ikke underskrift. Kartet er i samsvar med vedtaket.

ordfører

Skiptvet
kommune**KOMMUNEDELPLAN FOR
SKIPTVET SENTRUM**

"SENTRUMSPLANEN" - 2022 - 2034

MED TILHØRENDE BESTEMMELSER

Kartgrunnlag: FKB

Koordinatsystem: Euref 89 sone 32

målestokk A3: 1:12000



SAKSBEHANDLING IFØLGE PLAN- OG BYGNINGSLOVEN

KART: T6s Tettstedsavgrensning

utskrift: 21.06.2022

Kommunestyrets vedtak:**KS 22/084 13.09.22**

Revisjon: Endringer i planforslag etter 2. gangs høring (C)

16.06.22

Revisjon: Endringer i planforslag etter 2. gangs behandling (B')

05.04.22

Revisjon: Endringer i planforslag etter høringsperiode (B)

10.02.22

Revisjon: Endringer i planforslag etter vedtak i kommunestyremøte (A)

20.04.21

3. gangs behandling i det faste utvalget for plansaker

FS 22/084 06.09.22

2. gangs behandling i det faste utvalget for plansaker

KS 22/031 05.04.22

1. gangs behandling i det faste utvalget for plansaker

KS 21/026 20.04.21

Planforslag (-)

26.02.21

Fatsetting av planprogram

KS 20/087 17.09.20

Høringsfrist og offentlig ettersyn av planprogram

KS 20/025 08.06.20

Vedtak om oppstart og kunngjøring

KS 20/025 15.04.20

PLANEN UTARBEIDET AV: PLT-FvdR PLANID: 20200001 TEGNNR. T6s'