

TEGNFORKLARING
Reguleringsplan PBL 2008

- Arealformål**
- BEBYGGELSE OG ANLEGG (Pbl. §12-5,nr.1)**
- Næringsbebyggelse (1300)
- SAMFERDSELSANLEGG OG TEKNISK INFRASTRUKTUR (Pbl. §12-5,nr.2)**
- Veg (2010)
 - Kjøreveg (2011)
 - Gang/sykkelveg (2015)
 - Annen veggrunn - grøntareal (2019)
- GRØNNSTRUKTUR (Pbl. §12-5,nr.3)**
- Vegetasjonsskjerm (3060)
- HENSYNSSONER (Pbl. §12-6)**
- RpFareSone (300)

- LINJESYMBOL**
- Formålsgrense
 - Faresonegrense
 - Bebyggelse som inngår i planen
 - Eiendomsgrense som oppheves
 - Byggegrense
 - Regulert senterlinje
 - Frisiktlinje
 - Bru

- PUNKTSYMBOL**
- Avkjørsel

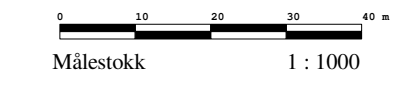

MINDRE ENDRINGER
KARTHEIA 3 m.fl.
E39 - GARTNERLØKKA - MEIERIET

SAKSBEHANDLING IFLG. PLAN- OG BYGNINGSLOVEN	DATO	SIGN.
Endring i reguleringsplan for Hannevikdalen godkjent 16.02.1967, E18/E39 - Gartnerløkka-Meieriet godkjent 18.02.2015, E39 Kartheikrysset - Rigeikrysset godkjent 18.01.2012 og E18 kryss Hellemyrbakken godkjent 26.08.1987		
Revisjon: Bru over E39 flytta - o_GV, f_SKV og utvidet næringsareal	17.03.2016	
Kunngjøring av oppstart av planarbeidet	14.06.2013	
PLANEN UTARBEIDET AV:	DATO	SAKSBEH.
Kristiansand kommune Plan-, bygg- og oppmålingsetaten	17.03.2016	ÅR